

**SWEATERPONCHO****Pasform: Moderat rummelig****Materiale:** Naturuld, 100 % uld.**Alternativ:** Naturuld Tweed, 85 % uld / 11 % acryl / 4 % viscose. Nuuk, 45 % uld / 55 % acryl.

Vær opmærksom på garnforbruget ved alternativ kvalitet, da løbelængden på garnet ikke altid er den samme. Det kan også være nødvendigt at skifte pindenr.

**Str.:** S/M (L/XL)**Garnforbrug:****A:****Bundfv.:** 6 (7) ngl fv 1700**Mønsterfv. 1:** 1 (1) ngl fv 100**Mønsterfv. 2:** 1 (2) ngl fv 910**B:****Bundfv.:** 6 (7) ngl fv 400**Mønsterfv. 1:** 1 (1) ngl fv 3259**Mønsterfv. 2:** 1 (2) ngl fv 1990**Modellens længde fra skulder til spids midt for:**  
ca. 70 cm.**Omkreds omkring skuldrene – målt lige under det rundstrikkede bærestykke med mønster:**

133 (146) cm.

**Pinde:** Rundpinde nr. 7 (80+60+40 cm), rundpind nr. 6 (40 cm) til kraven.**Strikkefasthed:** 12 m glat og 16-17 p glat = 10 x 10 cm**Bemærk:** Passer strikkefastheden ikke, må der prøves med finere eller grovere pinde.

viser idet de nye m strikkes vr.

Strik herefter 1 omg hvor der tages ind som beskrevet tidligere på hver side af den midterste vr-strikkede m på for og bagsiden af arb. De nye m strikkes herefter i ret og de øvrige m strikkes som m viser. Gent indt på hver 2. omg – i alt 20 gange = 160 (176) m tilbage.

Fortsæt nu i flerfarvet mønster iflg. diagrammet.

Når hele diagrammet er strikket igennem er der 100 (110) m på p.

Fortsæt i bundfv. og strik 1 omg hvor der tages jævnt ind til 90 (96) m. Fortsæt i rib \* 3 r, 3 vr \* til kraven måler 19 cm i alt. Skift til mønsterfv. 2 og strik endnu 4 omg rib hvor m aflukkes løst på sidste omg.

**FRYNSER:**

Med bundfv. knyttes 6 frynser til hver ærme-kant. Hver frynse består af i alt 12 tråde (= 6 tråde á 35 cm der lægges dobb). Slut med at klippe frynserne til så længden på hver færdig frynse er ca. 14 cm.

**HJERTEGARN**

Design og opskrift: Sanne Fjalland

**Forkortelser:****1 enk indt** = 1 r løs af, 1 r, træk den løse m over den ene r.**Strikkeforkortelser:**

m = maske, r = ret, vr = vrang, p = pind, dr = drejet, sm = sammen, indt = indtagning, udt = udtagning, beg = begyndelsen, slutn = slutningen, gent = gentag.

**Modellen strikkes rundt på rundpind og nede fra og op.**

Slå 150 (166) m op på rundp nr. 7 (80 cm) med bundfv. grå (fv. 400) og strik 1 omg vr.

Næste omg: 1 vr, 1 udt, strik 34 (38) m r, 1 enk indt, 1 vr, 2 r sm, strik 34 (38) m r, 1 udt, 2 vr, 1 udt, strik 34 (38) m r, 1 enk indt, 1 vr, 2 r sm, strik 34 (38) m r, 1 udt, 1 vr. Der er nu taget ind midt for og midt bag på arb (i alt 4 indt) og der er taget 2 m ud i hver side (i alt 4 udt). M-antallet forbliver derfor uændret. Strik 1 omg som m viser – dvs. vr-m strikkes fortsat i vr. Gent ind/udt som beskrevet på hver 2. omg – i alt 10 gange. Næste omg: Strik 1 vr, strik 34 (38) m r, 1 enk indt, 1 vr, 2 r sm, 34 (38) m r, 1 vr, slå 45 m op i forlængelse heraf på en hjælpepind (= rundpind) 1 vr, strik 34 (38) m r, 1 enk indt, 1 vr, 2 r sm, strik 34 (38) m r, 1 vr, slå 45 m op i forlængelse heraf på en hjælpepind (= rundpind) = i alt 240 (256) m på p. Strik 1 omg som m

- = Glat med bundfarve
- = Glat med mønsterfarve 1
- ⊗ = Glat med mønsterfarve 2
- = Maske der forsvinder ved indtagning
- ▤ = 2 ret sammen
- ▥ = 1 enk. indt.

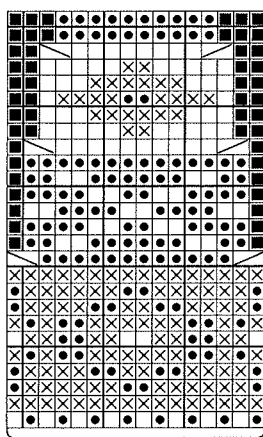

16 m gent